



Informativo do 1º ano

30 de Janeiro de 2025
Takahama Shiritsu
Minami Chugakko
Edição de Fevereiro

Informativo de Fevereiro do 1º ano

Embora o tempo tenha ficado mais frio do que o habitual, muitos alunos estão vivendo a vida escolar com alegria. No outro dia, foi realizado um evento organizado pelo Comitê de Educação Física, o ginásio e o campo esportivo foram abertos ao público no intervalo, e as crianças puderam ser vistas brincando animadamente. A reunião dos chefes de departamento estão planejando a primeira atividade recreativa de série. Espero que passem os 30 dias restantes da mesma forma, aproveitando ao máximo os seus estudos e atividades divertidas.



Programação de fevereiro

SEG	TER	QUA	QUI	SEX	SAB	DOM
					1	2
3	4	5	6	7	8	9
Comitê				Teste de proficiência		
10	11	12	13	14	15	16
①②③+Mensalidade+④⑤	Dia Nacional da Fundação			Teste de música⑥		
17	18	19	20	21	22	23
	Anúncio do teste <small>Teste: artes, est. doméstico, saúde física ??</small> Conselho estudantil		Aulas de 45m	⑥2ª 5		Aniv. do Imperador
24	25	26	27	28		
Folga transf.	Teste regular 5 (Ciê, Est Soc, Mat)	Teste regular 5 (Jap, Ing, Gakku)				

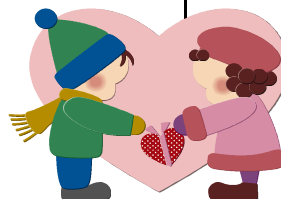

Avisos e Pedidos:

○ Principais eventos de Março

3(seg)⑥ Despedida: 3º ano 6(qui)Preparação: Formatura(PM) 7(sex) Cerimônia de Formatura(1º ano folga)
 11(ter)⑤⑥ Ouvir música koto 13(qui)4 aulas 14(sex)⑥ Eleição Conselho Estudantil 18(ter)Fim da refeição
 19(qua)3 aulas 20(qui)Equinócio Vernal 21(sex)3 aulas Reunião de série Limpeza geral
 24(seg)Cerimônia de Encerramento, Reunião geral 25(ter) Início das Férias de primavera

○ Sobre a Cerimônia de Formatura

Apenas os alunos que vão se formar comparecerão à Cerimônia de Formatura no dia 7 de março (sex), os atuais alunos não irão à escola (folga). No dia anterior à Cerimônia de Formatura, as aulas serão realizadas normalmente de manhã e após o almoço, serão feitos os preparativos para a Cerimônia. Os alunos que não vão participar da preparação, irão para casa depois do almoço. Esteja ciente de que os alunos têm horários de saída diferentes.

○ Sobre o teste que será realizado em meados de Fevereiro

Além dos testes regulares, estão agendados vários outros testes para fevereiro. O teste de proficiência será como uma revisão geral para os alunos do 1º ano.

- ① Teste de proficiência 7 de fevereiro (sex) 1ª ~ 5ª aula
※ As questões de teste foram distribuídos antes das férias de inverno.
- ② Teste de música 14 de fevereiro (sex) 6ª aula
※ As questões de teste serão comunicados aos alunos com antecedência.
- ③ Teste artes, est.doméstico, saúde física 18 de fevereiro 5ª · 6ª aula
※ As questões de teste serão comunicados aos alunos com antecedência.
- ④ 5º Teste Regular 25 de fevereiro (ter), 26 (qua)
※ As questões de teste serão distribuídos em 18 de fevereiro.

○ Sobre a poupança das despesas da viagem escolar em 2026 (usando o programa de poupança da viagem educacional da JTB)

Para fins de conveniência para os pais e redução do fardo do trabalho de contabilidade para as escolas em relação a poupança de viagens escolares no ano letivo de 2026, decidimos usar o sistema 「Educational Travel Savings」 implementado pela JTB Corporation. Pedimos desculpas pelo inconveniente e agradecemos sua compreensão e cooperação. Aqui está uma visão geral:

Para mais detalhes, consulte as 「Informações sobre pagamento de despesas de viagem escolar」 e o folheto distribuído separadamente pela JTB Corporation.

• Como regra geral, as despesas de viagem escolar não serão cobradas pela escola; os pais/responsáveis deverão se registrar e pagar diretamente no sistema da JTB Corporation.

Os métodos de pagamento incluem débito direto (de abril de 2025 a março de 2026, para um total de 12 parcelas) ou pagamento à vista por cartão de crédito. Transferências são possíveis de quase todas as instituições financeiras do país (com algumas exceções). Não há taxa de transferência.

• Após a viagem escolar, se as despesas de viagem forem liquidadas e ocorrer uma diferença (reembolso), a fim de reduzir o ônus da taxa de reembolso (500 ¥), a diferença não será reembolsada na conta registrada individualmente, mas será arrecadado pela escola. Além disso, o dinheiro será usado para cobrir futuras arrecadações da escola, como para o álbum de formatura.

■ Prazo de inscrição ■

De 3 (seg) a 24 (seg, feriado) de fevereiro de 2025

Consulte as 「Instruções de pagamento」 em anexo e o folheto emitido pela JTB Corporation e solicite o pagamento dentro deste período.

■ Aviso importante ■

※ Observe que se você não participar da viagem escolar ou se a viagem escolar for cancelada, será cobrada uma taxa de reembolso de 500 ¥ + a taxa de cancelamento especificada.

Portanto, se você souber com antecedência que será transferido de escola e não participará da viagem escolar, etc., não se registre neste sistema. Por favor, informe também o seu professor sobre isso.

※ O único pagamento que você faz neste sistema é para despesas de viagem escolar. Outras taxas escolares continuarão a ser cobradas pela escola normalmente.