



Step by step



令和3年3月3日
高浜市立南中学校

お子様のご卒業おめでとうございます。そして3年間本当にありがとうございました。この3年間で生徒たちは体だけでなく、精神的にも大きく成長しました。学校でも家庭でもたくさんの経験をして、ここまでできました。また、多くの人に出会い、影響を受けてきました。勉強することで多くのことを学んできました。

この学年集団のよいところは、行事で力を発揮するところです。応援合戦、合唱コンクールなどでは、お誉めの言葉をたくさんいただくことができました。先日の室長会企画の球技大会では、各会場で熱戦が繰り広げられました。夢中で取り組む運動場の生徒たちの姿を多くの後輩が校舎から見ていました。一生懸命みんなで取り組んだからこそ、見応えがあるものになったのだと思います。生徒たちも自信をもっていった部分だと思います。みんなで取り組むことのすばらしさを知っている生徒たちなら、これからの集団の中でも大いに力を発揮するものだと思います。



当然よいことだけではありません。うまくいかなかったことや、迷惑をかけたこともありました。人を傷つけてしまったこともありました。感染症により大会がなくなる等、悔しい思いもしました。そんな生徒たちはとりわけ家庭では大変な時もあったと思います。しかし、保護者の皆様の心強い支えのお陰で、生徒たちは学校では安心して生活を送ることができたのだと思います。また私たち職員も保護者の皆様からたくさんのお力添えをいただきました。元気や勇気をいただきました。ありがとうございました。

生徒たちは次のステージに向かっていきます。私たち職員の役目はこれで終わりになりますが、また新たな人と出会い、成長していくと思います。末筆ながら、お子様たちの更なる成長と保護者の皆様のご健康をお祈り申し上げます。3年間、ありがとうございました！

〈卒業記念品について〉

昨日、卒業記念品贈呈式を行いました。電子ピアノ4台を学校に寄贈していただきました。ありがとうございました。合唱コンクールの教室練習のときに活用させていただきます。

〈公立全日制入学試験に臨むにあたって〉

2月25日(木)にプリントを配付し、事前指導を行いました。詳細はそちらでご確認ください。

○学力検査(各グループの1日目)

3年担当の職員が高浜港駅で出発のチェックをします(高浜高校は現地集合のため、現地でのチェック、碧南工業高校は南中学校西駐車場集合のため、そこでのチェックです)。事前指導で指定した時刻に遅刻しないように集合時刻にゆとりをもって行くようにしてください。検査当日の持ち物や注意事項は、受検票や各校から出されたプリントに書いてあります。よく読んで、準備を万全にしてください(携帯電話の持ち込み、景品等で配布した鉛筆等の使用は認められていません)。



○面接検査(各グループの2日目)

高校側の指示によって、個人での集合時間が異なるため、南中職員での駅チェックは行いません。あらかじめ時間が把握できている高校については、事前指導にて伝えていきますが、学力検査当日に指示が出される高校もあります。学力検査当日に出される高校側の指示をよく聞いて、その指示に従ってください。

〈合格発表日に関して〉

○合格発表

3月18日(木)10:00より、各高校にて合格者の受検番号が掲示されます。

特設サイトでも確認することができます。<http://2021goukaku-aichi.com> パスワード d634886g

○公立高校全日制合格者登校：3月18日(木)14:15～14:30(14:00開場)〈柔剣道場〉

公立高校全日制の入学試験合格証は、中学校が一括で受領し生徒へ渡すことになっています。14:00～14:10の間に登校してください。なお、身だしなみが整っていない場合は入校できませんので、制服を着用し、アンケート(面接の質問記録)を持って登校してください。

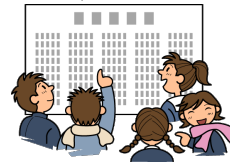

○前期定時制合格者：3月9日(火)10:00

前期定時制については、受検票を必ずもって各高校に行ってください。合格通知書と入学案内を受け取る際に必要になります。できれば保護者同伴をお願いします。その後、中学校に来る必要はありませんが、面接報告用紙を持ちがてら報告に来てくれると助かります。

○各高校による合格者出校日

高校や専修学校の入学にあたり、各学校で合格者に対して説明会が行われます。保護者の同伴が必要な場合がほとんどです。各高校から出される案内プリントをよくご確認ください。なお、公立高校の出校日時については、3月18日の合格者登校の際に、入学試験合格証とともに配付します。

〈諸連絡〉

○3月31日までは「南中生」です

卒業式が終わっても、3月31日まで「南中生」です。よって事故などが発生した場合の対応は本校が行います。必ず本校に連絡をお願いします。新型コロナウイルス感染症の陽性が判明した場合は、本校と進学予定の学校に連絡をしてください。4月1日以降陽性が判明した場合は、進学した学校に連絡をしてください。

3月中に南中学校に登校する際は、今までどおり「制服」「徒歩」での登校が原則ですので、身だしなみが整っていない場合は、入校できません。さらに、学校からの連絡ではなく、個人の用事で登校する際は、必ず電話連絡をしてから登校してください。連絡をせずに登校した場合も入校できません。

○4月以降の南中学校への訪問について

「お世話になった先生方へ近況を報告したい」などの理由で南中学校を訪問する際は、教育活動の時間外(在校生がいない時間帯)にしてください。また、会議等に支障をきたさないように、事前に電話連絡があった場合のみの対応としています。